

# Staalkaart

## Aanvullingsbesluit bodem in het omgevingsplan

### MODULE III: BEGRIPSBEPALINGEN

Conceptversie 0.9 – 16 april 2021

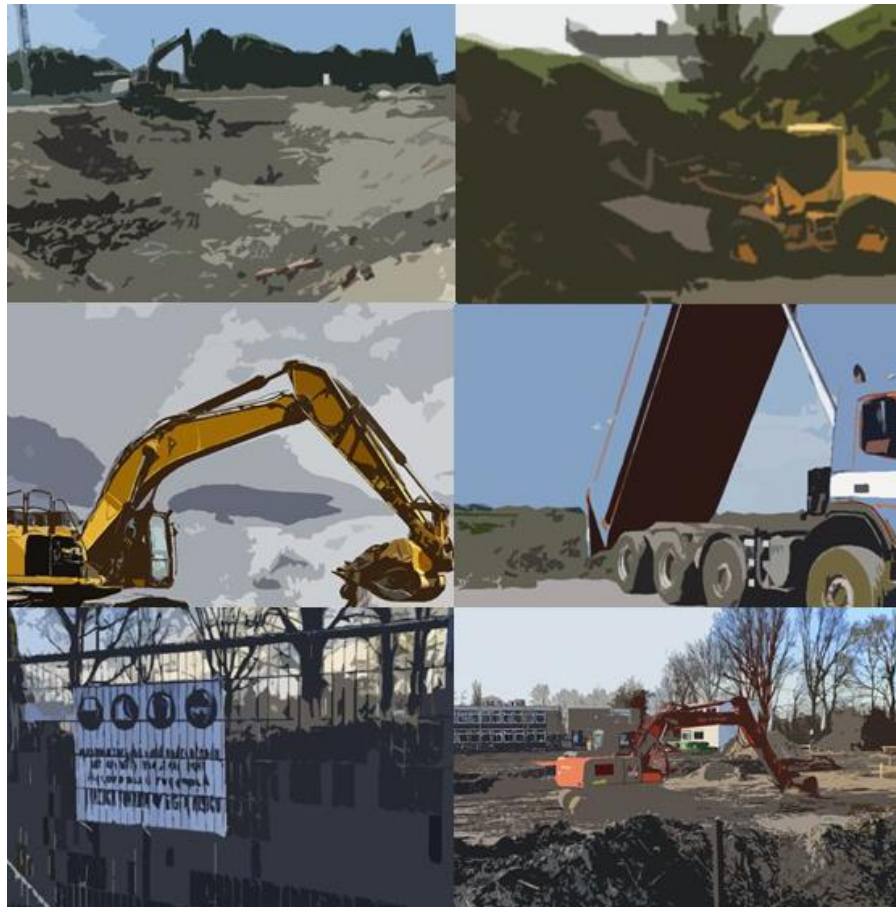



## **Inhoud**

INTRODUCTIE	3
VOORBEELDREGELS	4
Hoofdstuk 1 Algemene bepalingen	4
BIJLAGEN BIJ HET OMGEVINGSPLAN	5
BIJLAGE I BIJ ARTIKEL 1.1, TWEEDE LID, VAN DIT OMGEVINGSPLAN, BEGRIPSBEPALINGEN	5
ARTIKELSGEWIJZE TOELICHTING	6
Hoofdstuk 1 Algemene bepalingen	6
BIJLAGE I BIJ ARTIKEL 1.1, TWEEDE LID, VAN DIT OMGEVINGSPLAN, BEGRIPSBEPALINGEN	6



## INTRODUCTIE

### **Staalkaart**

Deze module over begripsbepalingen is een onderdeel van de staalkaart Aanvullingsbesluit bodem in het omgevingsplan en dient daarom in samenhang met module I (introductie en leeswijzer), module II (algemene toelichting op de varianten) en een of meer van de modules IV tot en met XI (over verschillende activiteiten) te worden gelezen.

### **Kaders**

In de bruidsschat is een artikel over begripsbepalingen opgenomen (artikel 1.1). Dat artikel maakt van rijkswege onderdeel uit van het tijdelijk deel van het omgevingsplan.

In deze module is een voorbeeld opgenomen van een artikel die afwijkt van het artikel in de bruidsschat. In de artikelsgewijze toelichting is daar een uitleg over opgenomen.

### **Casco**

De voorbeeldregels over de begripsbepalingen zijn in de structuur van het Casco gezet. De gemeente kan uiteraard hiervan afwijken en zelf bepalen of deze structuur ook voor het eigen omgevingsplan wordt gebruikt en waar de regels worden geplaatst.

## VOORBEELDREGELS

### Hoofdstuk 1 Algemene bepalingen

#### **Artikel 1.1 (begripsbepalingen)**

1. Begripsbepalingen die, op de dag van de inwerkingtreding van de Omgevingswet, zijn opgenomen in de bijlage bij de Omgevingswet en in bijlage I bij het Besluit activiteiten leefomgeving, bijlage I bij het Besluit bouwwerken leefomgeving, bijlage I bij het Besluit kwaliteit leefomgeving, bijlage I bij het Omgevingsbesluit en bijlage I bij de Omgevingsregeling, zijn van toepassing op hoofdstuk 22 van dit omgevingsplan.

2. Bijlage I bij dit omgevingsplan bevat begripsbepalingen voor de toepassing van hoofdstuk 22 van dit omgevingsplan.

1. Begripsbepalingen die zijn opgenomen in bijlage I bij het Besluit activiteiten leefomgeving, bijlage I bij het Besluit bouwwerken leefomgeving, bijlage I bij het Besluit kwaliteit leefomgeving, bijlage I bij het Omgevingsbesluit en bijlage I bij de Omgevingsregeling, zijn van toepassing op dit omgevingsplan.

2. Bijlage I bij dit omgevingsplan bevat begripsbepalingen voor de toepassing van dit omgevingsplan.



## BIJLAGEN BIJ HET OMGEVINGSPLAN

### BIJLAGE I BIJ ARTIKEL 1.1, TWEEDE LID, VAN DIT OMGEVINGSPLAN, BEGRIPSBEPALINGEN

Voor de toepassing van hoofdstuk 22 wordt verstaan onder:

(...)

Voor de toepassing van dit omgevingsplan wordt verstaan onder:

[invullen begripsbepalingen uit modules die worden gebruikt]

## ARTIKELSGEWIJZE TOELICHTING

### Hoofdstuk 1 Algemene bepalingen

#### Artikel 1.1. (begripsbepalingen)

In het eerste lid van dit artikel zijn de begripsbepalingen van de Omgevingswet en het Omgevingsbesluit, het Besluit kwaliteit leefomgeving (Bkl), het Besluit bouwwerken leefomgeving (Bbl), het Besluit activiteiten leefomgeving (Bal) en de Omgevingsregeling van toepassing verklaard op hoofdstuk 22 van dit omgevingsplan. Het gaat om een zogenaamde statische verwijzing. Dat betekent dat latere wijzigingen van de begrippen in de Omgevingswet of de AMvB's geen invloed hebben op de betekenis van de begrippen in hoofdstuk 22. Bijlage I bij dit omgevingsplan bevat de overige begripsbepalingen die voor hoofdstuk 22 nog nodig zijn in aanvulling op de begrippen van de wet, de AMvB's en de Omgevingsregeling.

In het eerste lid van dit artikel zijn de begripsbepalingen van het Omgevingsbesluit, het Besluit kwaliteit leefomgeving (Bkl), het Besluit bouwwerken leefomgeving (Bbl), het Besluit activiteiten leefomgeving (Bal) en de Omgevingsregeling van toepassing verklaard op dit omgevingsplan. Het gaat om een zogenoemde dynamische verwijzing. Dat betekent dat latere wijzigingen van de begrippen in die AMvB's of de Omgevingsregeling invloed hebben op de betekenis van de begrippen in dit omgevingsplan. Dit wijkt af van de oorspronkelijke opzet van artikel 1.1 dat met de bruidsschat was opgenomen in het tijdelijke omgevingsplan. Die bepaling ging namelijk uit van een statische verwijzing. Een statische verwijzing heeft niet de voorkeur omdat dan iedere keer als een begripsomschrijving wijzigt of als een begripsomschrijving wordt toegevoegd, het omgevingsplan moet worden aangepast. Verder vloeit uit artikel 1.1 van de Omgevingswet al voort dat de definities van de bijlage bij de Omgevingswet van toepassing zijn op de begrippen die in dit omgevingsplan worden gebruikt. Bijlage I bij dit omgevingsplan bevat de overige begripsbepalingen die voor dit omgevingsplan nodig zijn in aanvulling op de begrippen van de Omgevingswet, de AMvB's en de Omgevingsregeling.

#### BIJLAGE I BIJ ARTIKEL 1.1, TWEDE LID, VAN DIT OMGEVINGSPLAN, BEGRIPSBEPALINGEN

In Bijlage I bij artikel 1.1 van dit omgevingsplan zijn in aanvulling op de begrippen van de Omgevingswet, de AMvB's en de Omgevingsregeling de overige begripsbepalingen opgenomen die nog nodig zijn. Deze begrippen worden hieronder toegelicht.

[invullen toelichting op begripsbepalingen uit modules die worden gebruikt]